



ALCALDÍA DE PASTO

PROCESO SEGURIDAD, CONVIVENCIA Y CONTROL

NOMBRE DEL FORMATO

REGISTRO CECON (CENTRO INTEGRAL DE ATENCIÓN PARA LA CONVIVENCIA)

VIGENCIA  
07-Noviembre 2013

VERSION  
01

CODIGO  
SCC-F-046

PAGINA  
1 de 3

REGISTRO ESTADÍSTICO DEL CENTRO INTEGRAL DE ATENCIÓN PARA LA CONVIVENCIA,  
COMPARATIVO PERIODO 01-ENERO A 31-JULIO AÑOS 2014-2015

Nota: A partir del 17 de abril de 2015, se reglamenta el Decreto 0240, el cual sustituye al Decreto 0155.

REGISTRO CECON, COMPARATIVO SEGÚN MES DEL EVENTO

MES	2014	2015	ABS	%
ENERO	747	919	172	23,03%
FEBRERO	823	646	-177	-21,51%
MARZO	855	169	-686	-80,23%
ABRIL	406	118	-288	-70,94%
MAYO	859	103	-756	-88,01%
JUNIO	456	138	-318	-69,74%
JULIO	716	192	-524	-73,18%
<b>TOTAL</b>	<b>4862</b>	<b>2285</b>	<b>-2577</b>	<b>-53%</b>

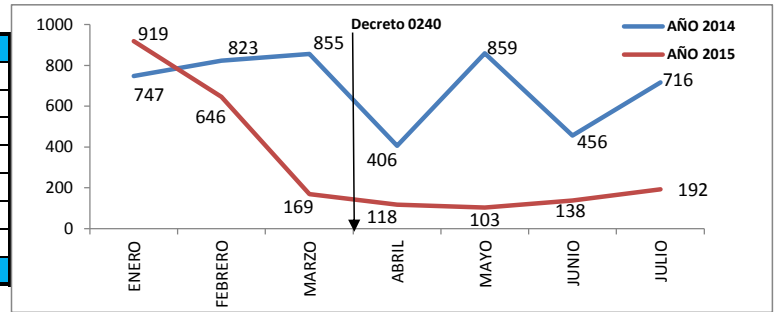

REGISTRO CECON, COMPARATIVO SEGÚN EDAD

RANGO DE EDAD	2014	2015	ABS	%
18 A 24	2642	1097	-1545	-58,48%
25 A 29	933	466	-467	-50,05%
30 A 34	519	309	-210	-40,46%
35 A 39	247	148	-99	-40,08%
40 A 44	134	95	-39	-29,10%
45 A 49	89	45	-44	-49,44%
50 A 54	41	24	-17	-41,46%
55 A 59	10	13	3	30,00%
60 O MAS	6	6	0	0,00%
NO REPORTA	241	82	-159	-65,98%
<b>TOTAL</b>	<b>4862</b>	<b>2285</b>	<b>-2577</b>	<b>-53%</b>

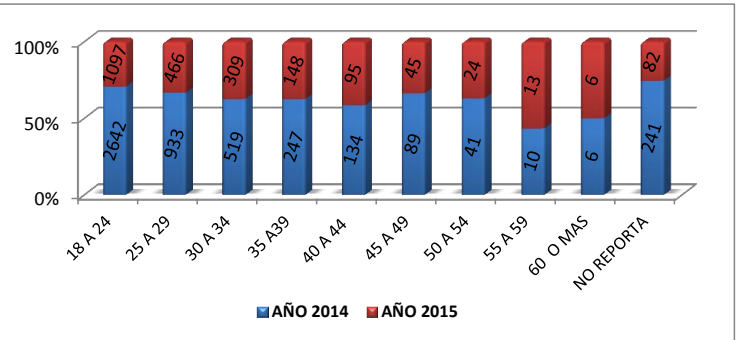

REGISTRO CECON, COMPARATIVO SEGÚN GENERO

GENERO	2014	2015	ABS	%
MUJER	250	104	-146	-58,40%
HOMBRE	4612	2181	-2431	-52,7%
<b>TOTAL</b>	<b>4862</b>	<b>2285</b>	<b>-2577</b>	<b>-53,00%</b>

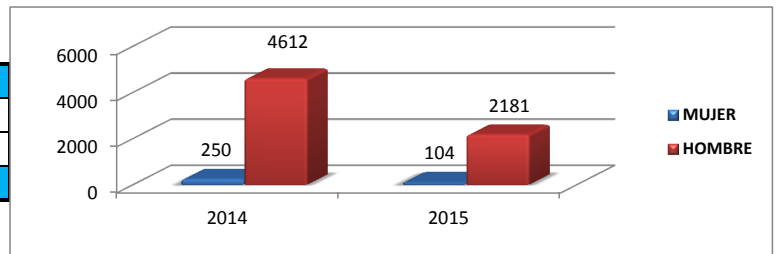

REGISTRO CECON, COMPARATIVO SEGÚN TIPO DE INFRACCIÓN

INFRACCIÓN	2014	2015	ABS	%
DECRETO 0155	4727	1733	-2994	-63,3%
DECRETO 0939	38	1	-37	-97,4%
OTRAS	97	0	-97	-100,0%
GRAVE ESTADO DE ALICORAMIENTO	0	369	369	100,0%
EXALTACION EMOCIONAL	0	182	182	100,0%
<b>TOTAL</b>	<b>4862</b>	<b>2285</b>	<b>-2577</b>	<b>-53%</b>

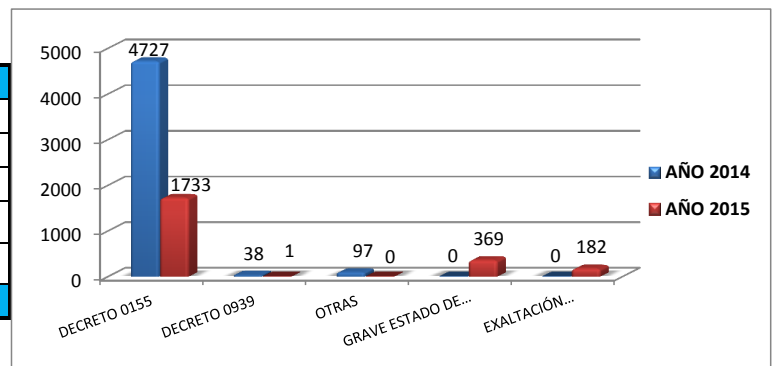



ALCALDÍA DE PASTO

PROCESO SEGURIDAD, CONVIVENCIA Y CONTROL

NOMBRE DEL FORMATO

REGISTRO CECON (CENTRO INTEGRAL DE ATENCION PARA LA CONVIVENCIA)

VIGENCIA  
07-Noviembre 2013

VERSION  
01

CODIGO  
SCC-F-046

PAGINA  
2 de 3

REGISTRO CECON, COMPARATIVO SEGÚN CUADRANTE DEL LUGAR DE RESIDENCIA

E. CUADRANTE	2014	2015	E. CUADRANTE	2014	2015	E. CUADRANTE	2014	2015
E.SUR-01	81	41	E.CENTRO-01	23	8	E.NORTE-01	420	131
E.SUR-02	34	22	E.CENTRO-02	11	2	E.NORTE-02	54	30
E.SUR-03	145	66	E.CENTRO-03	62	74	E.NORTE-03	29	11
E.SUR-04	107	33	E.CENTRO-04	44	24	E.NORTE-04	87	38
E.SUR-05	50	34	E.CENTRO-05	51	25	E.NORTE-05	5	4
E.SUR-06	100	31	E.CENTRO-06	204	75	E.NORTE-06	32	14
E.SUR-07	176	63	E.CENTRO-07	5	1	E.NORTE-07	26	9
E.SUR-08	54	14	E.CENTRO-08	137	58	E.NORTE-08	23	17
E.SUR-09	88	40	E.CENTRO-09	34	21	E.NORTE-09	56	36
E.SUR-10	217	95	E.CENTRO-10	33	19	E.NORTE-10	10	0
E.SUR-11	36	5	E.CENTRO-11	23	19	E.NORTE-11	37	10
E.SUR-12	80	32	E.CENTRO-12	49	17	E.NORTE-12	9	2
E.SUR-13	60	28	E.CENTRO-13	164	57	E.NORTE-13	72	63
E.SUR-14	112	63	E.CENTRO-14	56	6	E.NORTE-14	41	32
E.SUR-15	54	32	E.CENTRO-15	17	12	E.NORTE-15	67	42
E.SUR-16	1	2	E.CENTRO-16	21	5	E.NORTE-16	25	11
E.SUR-18	10	6	E.CENTRO-17	10	4	E.NORTE-17	11	5
E.SUR-19	6	4	E.CENTRO-18	5	6	E.NORTE-18	17	4
E.SUR-20	41	20	E.CENTRO-19	13	8	E.NORTE-19	30	10
E.SUR-21	31	5	E.CENTRO-20	29	20	E.NORTE-20	94	43
E.SUR-22	98	43	E.CENTRO-21	46	16	E.NORTE-21	1	6
E.SUR-23	22	5	E.CENTRO-22	129	44	E.NORTE-22	52	36
E.SUR-24	97	53	E.CENTRO-23	88	18	E.NORTE-23	124	79
E.SUR-25	42	12	E.CENTRO-24	37	7	E.NORTE-24	60	39
E.SUR-26	11	20	E.CENTRO-25	1	0	<b>TOTAL</b>	<b>4862</b>	<b>2285</b>
E.SUR-28	65	32	SIN DATO	255	114			
E.TERMINAL-01	4	3	OTRA	111	149			

REGISTRO CECON, COMPARATIVO SEGÚN COMUNA Y/O CORREGIMIENTO DE RESIDENCIA DEL INFRACTOR

COMUNA	2014	2015	ABS	%
COMUNA-1	280	170	-110	-39,3%
COMUNA-2	193	115	-78	-40,4%
COMUNA-3	556	248	-308	-55,4%
COMUNA-4	490	205	-285	-58,2%
COMUNA-5	570	252	-318	-55,8%
COMUNA-6	717	234	-483	-67,4%
COMUNA-7	45	21	-24	-53,3%
COMUNA-8	565	240	-325	-57,5%
COMUNA-9	252	129	-123	-48,8%
COMUNA-10	330	169	-161	-48,8%
COMUNA-11	226	132	-94	-41,6%
COMUNA-12	151	65	-86	-57,0%
ENCANO	1	2	1	100,0%
GENOY	9	2	-7	-77,8%
JAMONDINO	54	32	-22	-40,7%
CATAMBUCO	57	6	-51	-89,5%
OTRA	111	149	38	34,2%
SIN DATO	255	114	-141	-55,3%
<b>TOTAL</b>	<b>4862</b>	<b>2285</b>	<b>-2577</b>	<b>-53%</b>

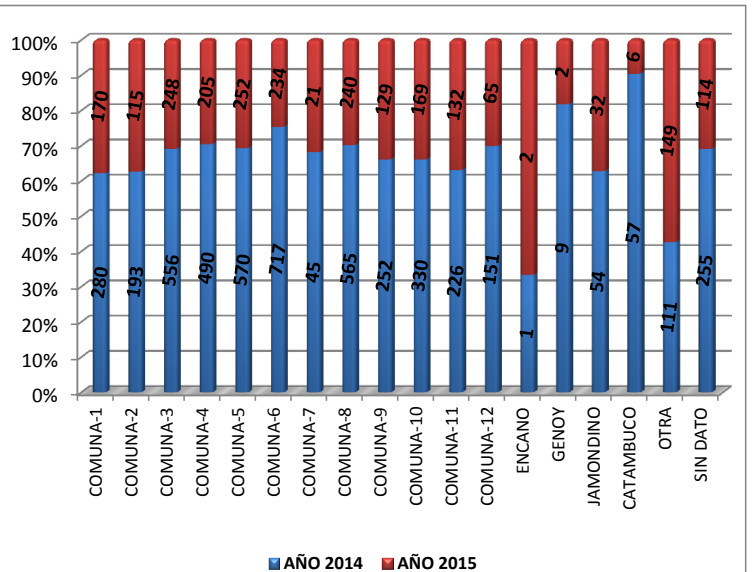

COMPARATIVO SEGÚN BARRIOS DE RESIDENCIA CON MAYOR NUMERO DE INFRACTORES

BARRIO	2014	BARRIO	2014
ANGANROY	219	SANTA BARBARA	85
PANORAMICO	185	GRANADA	83
TAMASAGRA	164	MIRAFLORES	77
CORAZON DE JESU	121	LORENZO	67
EL PILAR	112	SANTA FE	65
CHAMBU	108	SANTA MONICA	62
CAICEDO	105	OTR BARRIOS	3003
EL ROSARIO	92	SIN DATO	224
OBrero	90	<b>TOTAL</b>	<b>4862</b>

BARRIO	2015	BARRIO	2015
CORAZON DE JESU	79	GRANADA	34
PANORAMICO	65	CHAMBU	34
ANGANROY	60	SANTA MONICA	31
EL PILAR	52	OBrero	31
TAMASAGRA	46	NUEVA ARANDA	29
SAN VICENTE	39	CHAPAL	29
SANTA BARBARA	39	OTR BARRIOS	1549
CENTRO	39	SIN DATO	93
EL ROSARIO	36	<b>TOTAL</b>	<b>2285</b>



ALCALDÍA DE PASTO

PROCESO SEGURIDAD, CONVIVENCIA Y CONTROL

NOMBRE DEL FORMATO

REGISTRO CECON (CENTRO INTEGRAL DE ATENCION PARA LA CONVIVENCIA)

VIGENCIA  
07-Noviembre 2013

VERSION  
01

CODIGO  
SCC-F-046

PAGINA  
3 de 3

REGISTRO CECON, COMPARATIVO SEGÚN CUADRANTE DEL LUGAR DE LA INFRACCIÓN

E. CUADRANTE	2014	2015	E. CUADRANTE	2014	2015	E. CUADRANTE	2014	2015
E.SUR-01	46	15	E.CENTRO-01	16	10	E.NORTE-01	371	126
E.SUR-02	20	18	E.CENTRO-02	11	7	E.NORTE-02	41	20
E.SUR-03	147	71	E.CENTRO-03	422	263	E.NORTE-03	27	3
E.SUR-04	104	33	E.CENTRO-04	26	8	E.NORTE-04	50	22
E.SUR-05	27	19	E.CENTRO-05	46	18	E.NORTE-05		1
E.SUR-06	72	15	E.CENTRO-06	238	83	E.NORTE-06	7	6
E.SUR-07	122	42	E.CENTRO-07	9	8	E.NORTE-07	88	28
E.SUR-08	29	6	E.CENTRO-08	171	72	E.NORTE-08	335	126
E.SUR-09	61	26	E.CENTRO-09	158	41	E.NORTE-09	28	24
E.SUR-10	205	93	E.CENTRO-10	52	22	E.NORTE-10	6	
E.SUR-11	33	5	E.CENTRO-11	32	20	E.NORTE-11	22	11
E.SUR-12	67	31	E.CENTRO-12	26	8	E.NORTE-12		2
E.SUR-13	39	20	E.CENTRO-13	151	32	E.NORTE-13	69	36
E.SUR-14	108	46	E.CENTRO-14	38	2	E.NORTE-14	20	11
E.SUR-15	44	26	E.CENTRO-15	21	4	E.NORTE-15	70	67
E.SUR-16		1	E.CENTRO-16	45	30	E.NORTE-16	26	14
E.SUR-18	4	3	E.CENTRO-17	2	1	E.NORTE-17	3	
E.SUR-19	2	2	E.CENTRO-18	2	8	E.NORTE-18	4	6
E.SUR-20	22	7	E.CENTRO-19	14	6	E.NORTE-19	19	8
E.SUR-21	26		E.CENTRO-20	27	16	E.NORTE-20	49	22
E.SUR-22	60	38	E.CENTRO-21	24	8	E.NORTE-21		3
E.SUR-23	9	4	E.CENTRO-22	100	36	E.NORTE-22	18	17
E.SUR-24	74	49	E.CENTRO-23	68	9	E.NORTE-23	116	65
E.SUR-25	22	9	E.CENTRO-24	33	3	E.NORTE-24	23	23
E.SUR-26	99	109	SIN DATO	180	169	<b>TOTAL</b>	<b>4862</b>	<b>2285</b>
E.SUR-28	107	48	E.TERMINAL-01	9	24			

REGISTRO CECON, COMPARATIVO SEGÚN COMUNA Y/O CORREGIMIENTO DEL SITIO DE LA INFRACCIÓN

COMUNA	2014	2015	ABS	%
COMUNA-1	811	423	-388	-47,84%
COMUNA-2	197	90	-107	-54,31%
COMUNA-3	481	215	-266	-55,30%
COMUNA-4	374	179	-195	-52,14%
COMUNA-5	578	313	-265	-45,85%
COMUNA-6	640	179	-461	-72,03%
COMUNA-7	46	22	-24	-52,17%
COMUNA-8	467	179	-288	-61,67%
COMUNA-9	594	264	-330	-55,56%
COMUNA-10	170	96	-74	-43,53%
COMUNA-11	161	100	-61	-37,89%
COMUNA-12	81	26	-55	-67,90%
CATAMBUCO	38	2	-36	-94,74%
GENOY	0	2	2	100,00%
JAMONDINO	44	26	-18	-40,91%
SIN DATO	180	169	-11	-6,11%
<b>TOTAL</b>	<b>4862</b>	<b>2285</b>	<b>-2577</b>	<b>-53%</b>

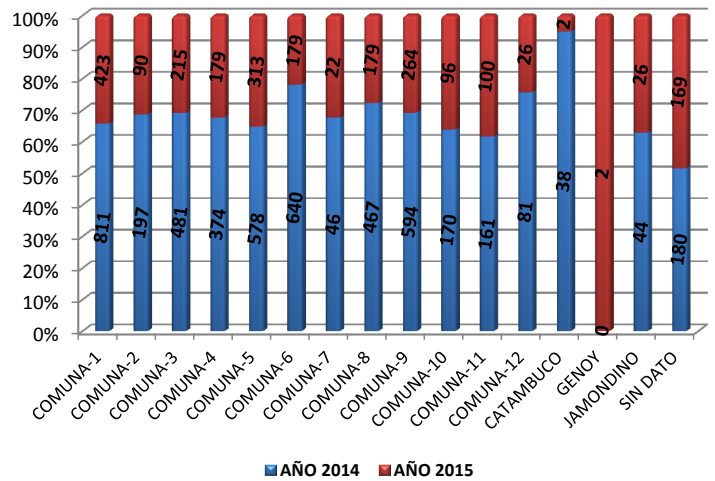

COMPARATIVO SEGÚN BARRIOS DEL LUGAR DE INFRACCIÓN CON MAYOR NUMERO

BARRIO	2014	BARRIO	2014
PARQUE INFANTIL	308	AVENIDA IDEMA	93
CENTRO	285	OBRERO	91
ANGANOY	215	SANTA MONICA	90
TAMASAGRA	149	CAICEDO	89
PANORAMICO	146	CHAMBU	83
CORAZON DE JESUS	116	LORENZO	78
CHAPAL	106	OTR BARRIOS	2657
EL PILAR	106	SIN DATO	155
GRANADA	95	<b>TOTAL</b>	<b>4862</b>

BARRIO	2015	BARRIO	2015
CENTRO	149	PLAZA DEL CARNA	34
PARQUE INFANTIL	118	GRANADA	34
AVENIDA IDEMA	90	SANTIAGO	33
CORAZON DE JESUS	65	PANDIACO	30
ANGANOY	65	TAMASAGRA	29
PANORAMICO	51	EL ROSARIO	29
EL PILAR	42	OTR BARRIOS	1280
CHAPAL	42	SIN DATO	159
SANTA MONICA	35	<b>TOTAL</b>	<b>2285</b>

REGISTRO CECON, COMPARATIVO SEGÚN REINCIDENTES

	2014	2015	ABS	%
REINCIDENTES	429	96	-333	-77,6%
SIN DOCUMENTO	334	144	-190	-56,9%
INFRACTORES	4099	2045	-2054	-50,1%
<b>TOTAL INFRACTORES</b>	<b>4862</b>	<b>2285</b>	<b>-2577</b>	<b>-53%</b>

